

KAI
KEGRO ALL INCLUSIVE

HANDLEIDING KAI VOORDEURSLOT

Gefeliciteerd met uw Kai-voordeur. Deze voordeur bevat een aantal unieke eigenschappen die speciaal voor u als gebruiker zijn ontwikkeld. Zo is de deur inbraakwerend volgens inbraakwerendheidsklasse II.

Het slot in uw deur heeft een hoog bedieningsgemak. In deze gebruikershandleiding leggen wij u uit hoe gemakkelijk en licht het slot werkt.

De werking van het KAI voordeurslot

De sleutel is alleen nodig voor het ontgrendelen van het slotmechaniek. Het slot kent 3 standen: de neutraal-

stand, de dagstand (10 graden) en de nachtstand (45 graden)

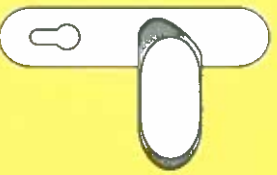

Neutraalstand

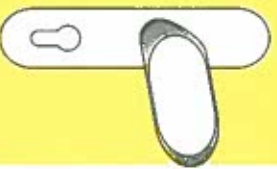

Dagstand
(10 graden)

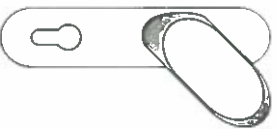

Nachtstand
(45 graden)



U gaat van binnen naar buiten en wilt de deur achter u afsluiten

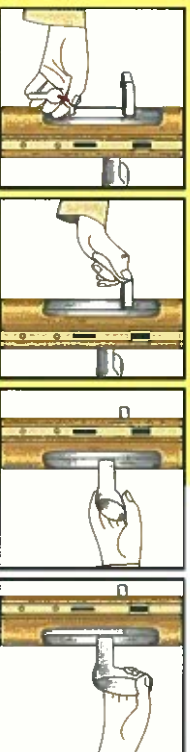

Als het slot in de nachtstand staat, ontgrendel u het slot met de sleutel.

U kunt de deur van binnen openen door middel van de krukbediening.

U trekt de deur achter u dicht. Druk de kruk altijd 10 graden omhoog, het slot staat op de dagstand.

Als u de kruk 45 graden omhoog beweegt, sluit u de deur op de nachtstand.

LET OP: U hoeft de sleutel nooit te gebruiken om de deur af te sluiten.

U gaat van buiten naar binnen



Gebruik de sleutel om het slot te ontgrendelen.

U kunt de deur openen met de krukbediening.

U trekt de deur achter u dicht. Druk de kruk altijd 10 graden omhoog, het slot staat op de dagstand.

Als u de kruk 45 graden omhoog beweegt, sluit u de deur op de nachtstand.

LET OP: U hoeft de sleutel nooit te gebruiken om de deur af te sluiten.

KEGRO IDEUREN

www.kegro.nl